



Strookkalender (enkelblok) | zwart/rood | enkelzijdig bedrukt

Kalender:

Eindformaat:
118 × 610 mm

Advertentieruimte:

Aan te leveren

documentformaat (trimbox):
118 × 132 mm

Eindformaat (zichtbare advertentieruimte):
118 × 120 mm

Kalenderblok:

Eindformaat:
118 × 500 mm

Algemene opmerkingen:

- Kalender met 12 bladen + titelblad
- (zie voor details over de kalender pag. 4 van de PDF)
- Papier kalenderblok: 110 g/m² offset
Papier bovenstuk:
305 g/m² chromosulfaatkarton
Papier Kartonnen rug:
400 g/m² grijs karton
- Lever een PDF aan met een enkele pagina.
- Neem een veiligheidsmarge van 14 mm aan de bovenkant in acht (perforatie).
- Op de onderzijde van de advertentieruimte wordt 12 mm voor de hechting op de kalender omgevouwen; deze is daarna niet meer zichtbaar!
- Bovenaan de kalenderblokken bevindt zich een scheurperforatie.
- Zie voor meer instructies voor het maken van de lay-out pag. 5 van de PDF resp. van het template.

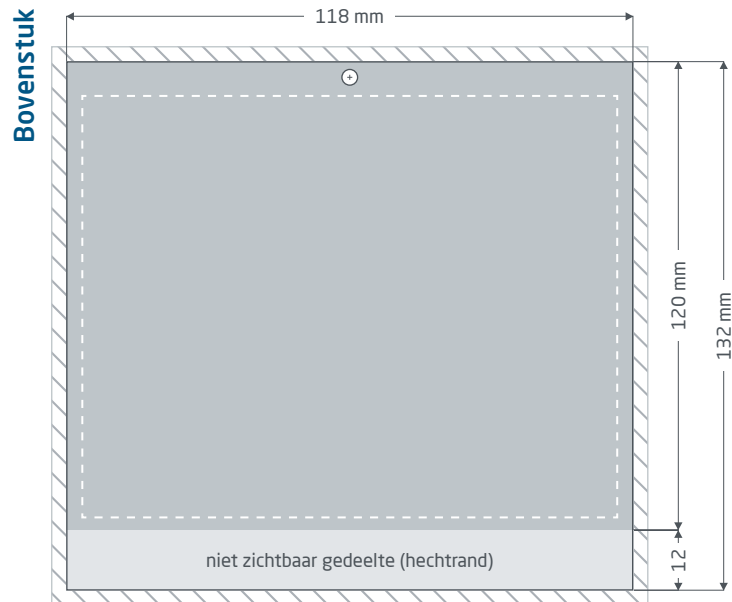

PDF-pag. 1



Afloop: min. 3 mm

Voor onderdelen die aan de paginarand grenzen, is een snijmarge of 'afloop' nodig. Dit gedeelte valt weg bij de verdere afwerking van het product.



Aan te leveren documentformaat incl. niet zichtbaar gedeelte (trimbox)



Perforatie: diameter 5 mm



Veiligheidsmarge: tot aan de rand min. 5 mm, tot aan de binding boven 14 mm

Vanwege productietoleranties moeten belangrijke tekst- en beeldonderdelen binnen een veiligheidsmarge blijven t.o.v. het eindformaat.



Eindformaat: Afmeting van het afgewerkte product (zichtbare advertentieruimte)

Productspecifieke bestandsvoorbereiding » Strookkalender (enkelblok)

✓ Formaat aanpassing

Neem de opmerkingen in het controlerapport in acht. Bij aanlevering van een verkeerd paginaformaat, verkeerde trimbox resp. verkeerde pagina-uitlijning plaatsen wij uw gegevens gecentreerd en ongeschaald in het bestelde formaat en attenderen u vóór drukvrijgave hierop.

✓ Perforatie

Bij deze perforatie moeten belangrijke drukelementen (bijv. de tekst) met een **veiligheidsmarge** van ten minste 14 mm vanaf de bovenste eindformaatrand worden gepositioneerd, zodat deze bij de afwerking niet worden geperforeerd. De perforatie van het bevestigingspunt bevindt zich altijd bovenaan, 6 mm vanaf de bovenzijde.

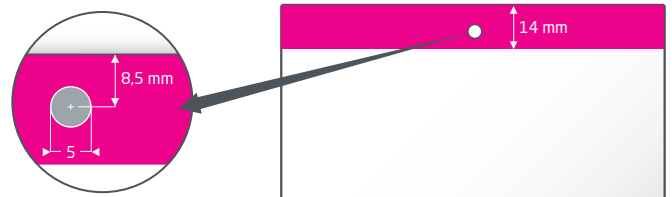

✓ Omgevouwen gedeelte

Op de onderzijde van de advertentieruimte (eindformaat) wordt 12 mm voor de hechting op de kalender omgevouwen; deze is daarna niet meer zichtbaar! Plaats hier geen belangrijke drukelementen. Aflopende onderdelen aan de rand van de pagina (vlakken, afbeeldingen) moeten ten minste 3 mm in het niet zichtbare gedeelte vallen, om witte strepen (als gevolg van afwerkingstoleranties) te voorkomen. Het bovendeel is ter hoogte van de vouw extra ingesneden, om een rechte ophanging te garanderen.

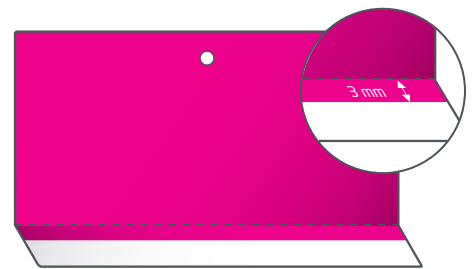

Richtlijnen voor het uploaden van drukbestanden

Let voor een optimaal drukresultaat altijd op de volgende punten bij het maken van uw drukbestand:

Bestandsindeling

Zorg voor een drukklaar PDF- of JPG-bestand. Wij adviseren om een PDF-bestand volgens de norm PDF/X-1a, PDF/X-3 of liefst PDF/X-4 te maken.

Kleurruimte en -dekking

Alle onderdelen van het document moeten zijn opgesteld in CMYK-modus. Bestanden die in een andere kleurmodus (bijv. RGB, LAB, steunkleuren) zijn opgesteld, converteren wij automatisch naar CMYK. Als hierdoor kleurafwijkingen ontstaan of objecten niet worden weergegeven, vooral in samenhang met transparanties of onbekende steunkleuren aanvaarden wij geen aansprakelijkheid. Voorzie uw drukbestanden daarnaast van de juiste ICC-profielen voor de gestandaardiseerde offsetdruk. Gebruik voor gestreken papiersoorten het kleurprofiel "PSOcoated_v3.icc" en voor ongestreken papier het profiel "PSOuncoated_v3_FOGRA52.icc".

Leg grijze vlakken en zwarte teksten a.u.b. alleen in het zwarte kanaal aan. Onderdelen met een voor het drukken te hoge totale kleurdekking van meer dan 320%, reduceren wij om productietechnische redenen tot deze totale kleurdekking van 320%.

Resolutie van afbeeldingen

Algemeen adviseren wij een resolutie van ten minste 250 ppi (dpi) aan, bij line art ten minste 1.200 ppi (dpi).

Paginaformaat, uitlijning en snijmarge

Maak alle pagina's aan volgens het formaat van het te drukken product en in de juiste paginastand voor alle pagina's gelijk. Voor onderdelen die aan de paginarand grenzen, is een snijmarge of 'afloop' nodig. Verder raden wij aan een veiligheidsmarge tot de paginarand van uw document aan te houden om mogelijke productietoleranties op te vangen. Zorg dat er geen teksten of belangrijke onderdelen buiten dit kader vallen. Als uw drukbestand afwijkt van de hier gegeven specificaties voor het paginaformaat en/of de afdrukstand, dan positioneren wij uw ontwerp gecentreerd en ongeschaald binnen het bestelde paginaformaat en wijzen wij u hier voor de drukvrijgave op. Voor afwijkingen van het gewenste drukresultaat die hierdoor ontstaan, aanvaarden wij geen aansprakelijkheid.

Lettertypes

Graag alle gebruikte lettertypes in uw drukbestand insluiten. Wij zorgen niet voor vervanging van ontbrekende lettertypes. Voor een optimale leesbaarheid adviseren wij een minimale lettergrootte van 5 punten.

Lijnen

De lijndikte van afbeeldingen en tekstcontouren moet ten minste 0,2 pt bedragen. Lijnen die te dun zijn, verdikken wij automatisch tot deze drukbare minimale dikte. Houd er rekening mee dat daardoor ook lijnen van 0 pt die in het ontwerp aanwezig zijn, zichtbaar worden en dat te smalle tekstcontouren hierdoor dikker worden aangezet.

Overdrukken, niet af te drukken elementen en lagen

Verwijder alle niet af te drukken onderdelen uit uw document. PDF-bestanden voor druk mogen geen lagen bevatten. Controleer of de instellingen voor overdrukken correct zijn.

Formaataanpassing

Tijdens het bestelproces controleren wij als onderdeel van de geselecteerde bestandscontrole onder andere, of het paginaformaat van uw drukbestand overeenkomt met het bestelde product. Doorslaggevend is hier uitsluitend de 'trimbox' ('kader eindformaat'). De grootte van mogelijke afloop ('bleedbox') kunt u naar eigen behoefte vrij definiëren.

Eindformaat (trimbox):

De trimbox beschrijft het gesneden eindformaat van een pagina.

Afloopkader (bleedbox):

met de bleedbox wordt de snijmarge van een pagina gedefinieerd. Bij een snijmarge van 3 mm is de bleedbox dus rondom 3 mm groter dan het eindformaat.

U kunt de trimbox van uw pdf-bestand controleren met de programma's **Adobe Acrobat Reader** en **Adobe Acrobat**. De functionaliteit van Adobe Reader is sterk beperkt ten opzichte van die van Adobe Acrobat. U kunt met Adobe Reader bijvoorbeeld geen PDF-documenten aanpassen.

Daarvoor is Acrobat onmisbaar. Maar u kunt wel in zowel Acrobat als Adobe Reader de trimbox (het eindformaat) bekijken. Dit gaat als volgt: Roep in het menu "Bewerken" het dialoogvenster "Voorkeuren / preferences" op. Klik op de categorie "Paginaweergave / page display" en vink onder "Pagina-inhoud en informatie / Page content and information" de optie "Illustratievak, bijsnijdvak en doorloopvak tonen / show art, trim & bleed boxes" aan. De trimbox wordt in de betreffende pdf dan aangegeven met een rode omranding en de bleedbox met een blauwe.

Bij afwijkingen tussen de paginaformaten van het bestelde product en uw drukbestand voeren wij een formaataanpassing door. Wij positioneren uw bestand dan, zonder het te verkleinen of vergroten, gecentreerd in het bestelde paginaformaat en wijzen u daar zowel in het controlerapport van de bestandscontrole, als in een afzonderlijk venster vóór afronding van de bestelling op.

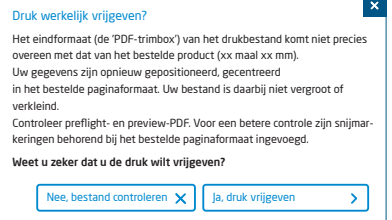
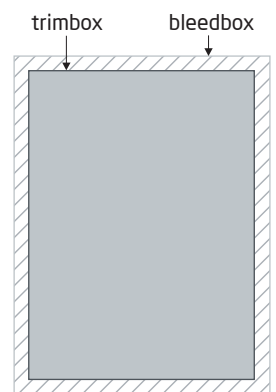

mijn_drukbestand.pdf

🔔 Datacontrole geslaagd met aantekeningen ([voorbeeld](#) / [proefbericht](#))

In het door ons gegenereerde preview-bestand met gereduceerde resolutie, kunt u dan de stand van uw bestand controleren. Bij een formaataanpassing voegen wij de snijmarkeringen op deze preview voor u in.



Wij controleren uw bestanden niet inhoudelijk! De controle van drukbestanden wordt geautomatiseerd uitgevoerd. Neem altijd de opmerkingen in het rapport van de bestandscontrole op het onlineportal in acht. Wij raden de "Uitgebreide bestandscontrole" aan. Wij aanvaarden geen aansprakelijkheid voor problemen die voortvloeien uit het niet naleven van de gegevens op de factsheets en de instructies voor bestandsvoorbereiding op onze website!

Vormgeving kalender » Strookkalender (enkelblok)



Weergave bij 100%

- Duits
- Vermelding van Duitse feestdagen
- Vermelding van landspecifieke feestdagen voor de landen D/A/CH
- Kleuren: lichtgrijs/zwart (HKS 93), zon-/feestdagen rood (HKS 14)

1	Neujahr ^(D) ^(A) ^(CH)	1
2	FR	
3	SA	
4	SO	
5	MO	2
6	Hl. Drei Könige ^(D) (z.T.) ^(A) ^(CH) (z.T.)	
7	MI	
8	DO	
9	FR	
10	SA	
11	SO	
12	MO	3
13	DI	
14	MI	
15	DO	

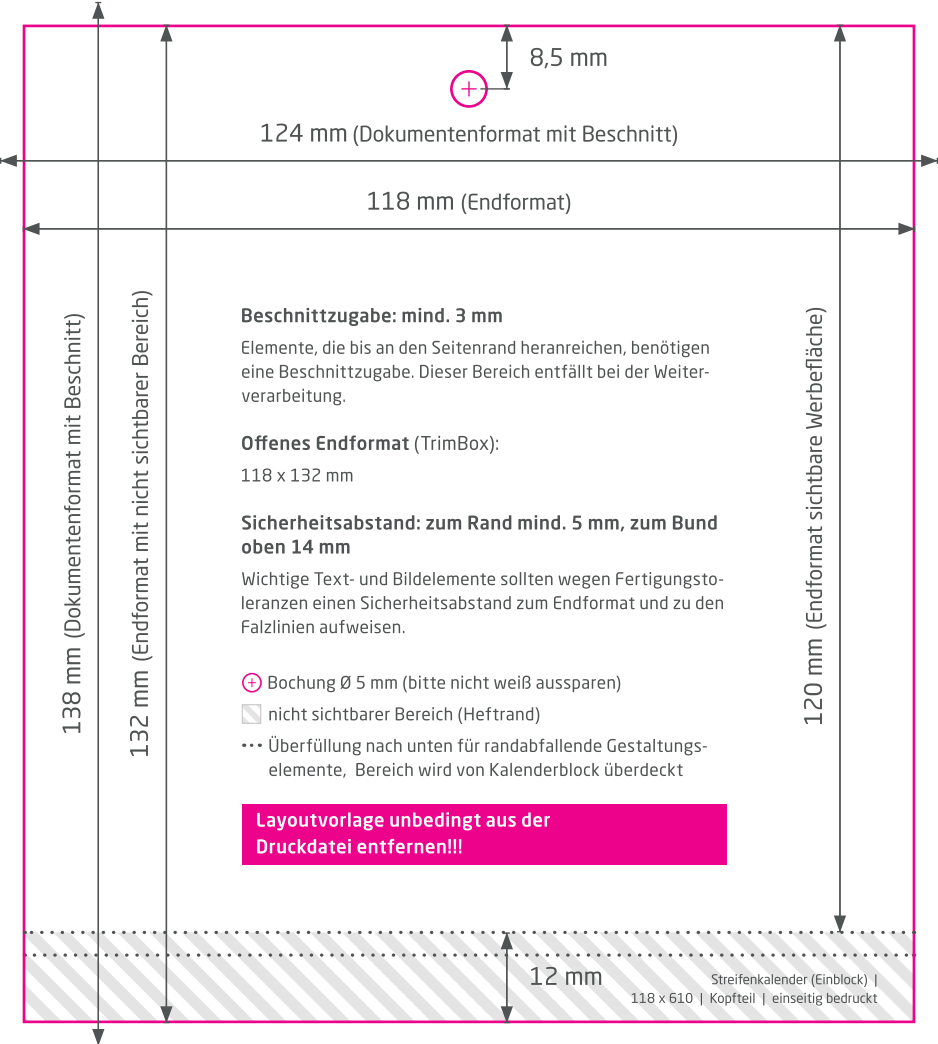

8,5 mm



124 mm (Dokumentenformat mit Beschnitt)

118 mm (Endformat)

138 mm (Dokumentenformat mit Beschnitt)

132 mm (Endformat mit nicht sichtbarer Bereich)

Beschnittzugabe: mind. 3 mm

Elemente, die bis an den Seitenrand heranreichen, benötigen eine Beschnittzugabe. Dieser Bereich entfällt bei der Weiterverarbeitung.

Offenes Endformat (TrimBox):

118 x 132 mm

Sicherheitsabstand: zum Rand mind. 5 mm, zum Bund oben 14 mm

Wichtige Text- und Bildelemente sollten wegen Fertigungstoleranzen einen Sicherheitsabstand zum Endformat und zu den Falzlinien aufweisen.

 Bochung \varnothing 5 mm (bitte nicht weiß aussparen)

 nicht sichtbarer Bereich (Heftrand)

... Überfüllung nach unten für randabfallende Gestaltungselemente, Bereich wird von Kalenderblock überdeckt

120 mm (Endformat sichtbare Werbefläche)

Layoutvorlage unbedingt aus der Druckdatei entfernen!!!

12 mm